



Meldung nach Infektionsschutzgesetz und Verordnung über die erweiterte Meldepflicht bei übertragbaren Krankheiten		4. Meldewoche 2022 (24.01.2022 bis 30.01.2022)					
		Meldewoche		jeweils 1. - 4. Meldewoche			
		4/2022		2022		2021	
		Anzahl	Inzidenz	Anzahl	Inzidenz	Anzahl	Inzidenz
<u>Gastrointestinale Erkrankungen</u>	<u>Campylobacter</u>	45	2,05	138	6,28	93	4,23
	<u>EHEC/STEC</u>	1	0,05	5	0,23	4	0,18
	<u>Giardiasis</u>	1	0,05	5	0,23	2	0,09
	<u>HUS</u>			2	0,09		
	<u>Kryptosporidiose</u>	3	0,14	13	0,59	7	0,32
	<u>Norovirus</u>	148	6,74	409	18,61	26	1,18
	<u>Rotavirus</u>	13	0,59	45	2,05	8	0,36
	<u>Salmonellose</u>	11	0,50	32	1,46	12	0,55
	<u>Shigellose</u>						
	<u>Yersiniose</u>	3	0,14	22	1,00	9	0,41
<u>Virushepatitis</u>	<u>Hepatitis A</u>			1	0,05	2	0,09
	<u>Hepatitis B</u>	5	0,23	12	0,55	8	0,36
	<u>Hepatitis C</u>	8	0,36	11	0,50	5	0,23
	<u>Hepatitis D</u>						
	<u>Hepatitis E</u>	8	0,36	33	1,50	19	0,86
<u>Meningitis, invasive</u>	<u>Meningokokken</u>						
	<u>Pneumokokken</u>	2	0,09	7	0,32	2	0,09
	<u>Virusmeningitis</u>						
<u>Impfpräventable Krankheiten</u>	<u>Haemophilus influenzae</u>			2	0,09	1	0,05
	<u>Influenza</u>	19	0,86	57	2,59	14	0,64
	<u>Keuchhusten</u>	1	0,05	5	0,23	9	0,41
	<u>Masern</u>						
	<u>Mumps</u>			3	0,14		
	<u>Röteln, postnatal</u>						
	<u>Windpocken</u>	6	0,27	14	0,64	16	0,73
<u>Weitere Erkrankungen</u>	<u>Acinetobacter*</u>						
	<u>Brucellose</u>						
	<u>Chikungunya</u>						
	<u>CJK</u>					2	0,09
	<u>Clostridioides difficile</u>	3	0,14	9	0,41	9	0,41
	<u>COVID-19</u>	18311	833,29	40700	1852,16	19479	886,44
	<u>Denquefieber</u>						
	<u>Enterobacteriaceae*</u>	2	0,09	13	0,59	9	0,41
	<u>FSME</u>						
	<u>Hantavirus</u>						
	<u>Keratokonjunktivitis epidemica (KCE)</u>			2	0,09		
	<u>Legionellose</u>					3	0,14
	<u>Leptospirose</u>						
	<u>Listeriose</u>	2	0,09	2	0,09		
	<u>Lyme-Borreliose</u>	10	0,46	34	1,55	9	0,41
	<u>MRSA</u>			2	0,09	2	0,09
	<u>Ornithose</u>						
	<u>Paratyphus</u>						
	<u>Q-Fieber</u>						
	<u>Scharlach</u>	5	0,23	8	0,36	1	0,05
<u>Tuberkulose</u>	1	0,05	3	0,14			
<u>Tularämie</u>					1	0,05	
<u>Typhus</u>							
<u>Zikavirus</u>							

*mit Carbapenemresistenz

Landesamt für Verbraucherschutz Sachsen-Anhalt, Fachbereich Hygiene
39104 Magdeburg, Große Steinernetischstraße 4, E-Mail: LAV-FB2@sachsen-anhalt.de

Tel.: 0391-2564-195 oder-196

Dr. Hanna Oppermann, Dr. Carina Helmeke

Xenia Schmengler, Gudrun Frank

www.verbraucherschutz.sachsen-anhalt.de

Fallzahlen in den letzten 60 Kalenderwochen in Sachsen-Anhalt

Gastrointestinale Erkrankungen

Norovirus-Gastroenteritis

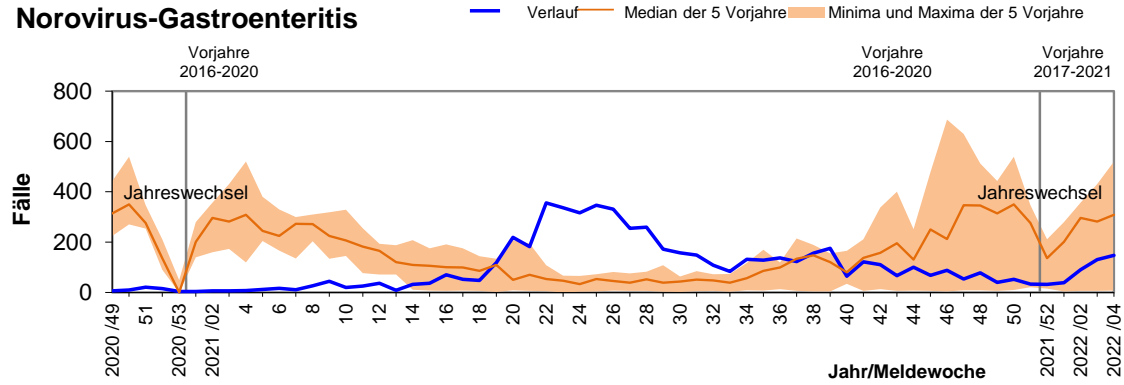

Rotavirus-Gastroenteritis

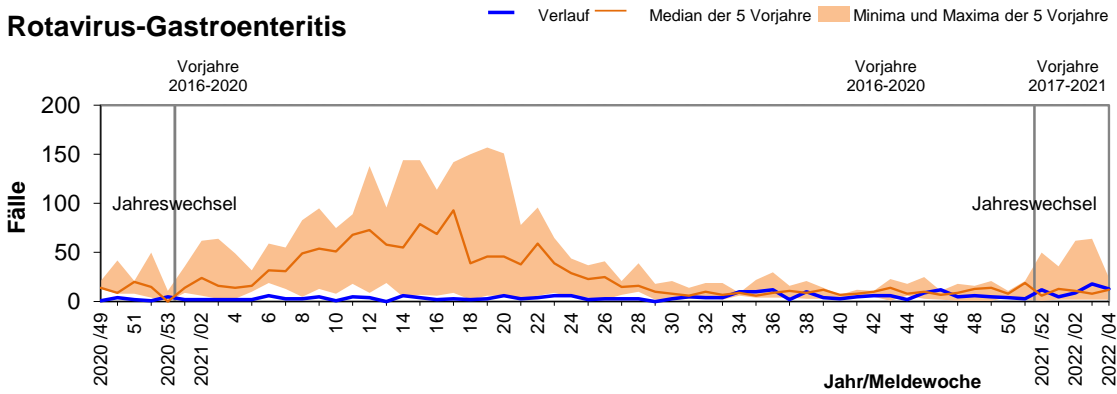

Salmonellose

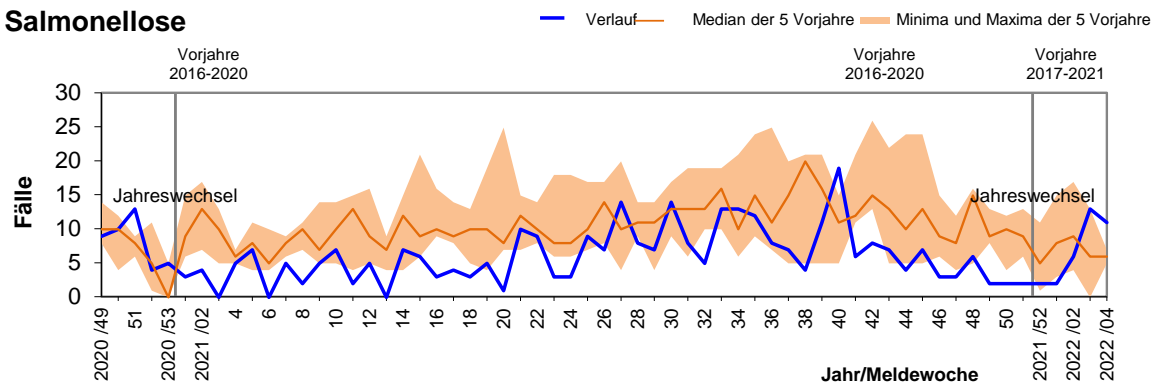

Campylobacter-Enteritis

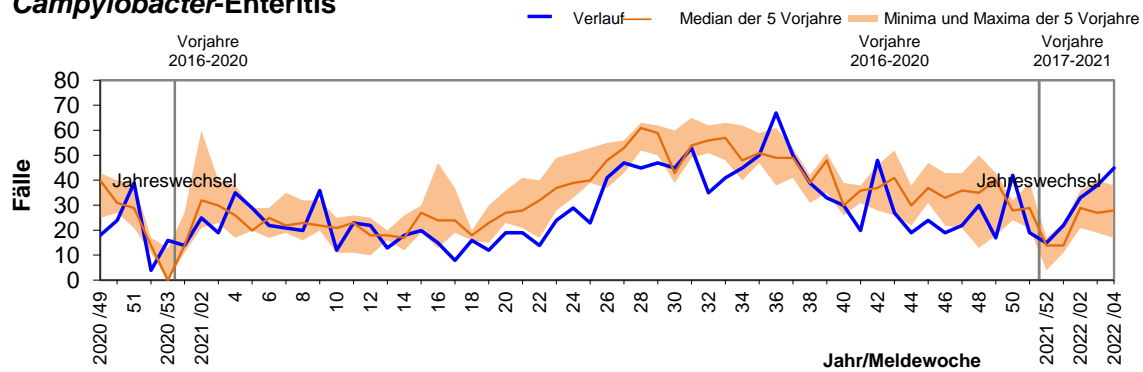

Hepatitis

Hepatitis A

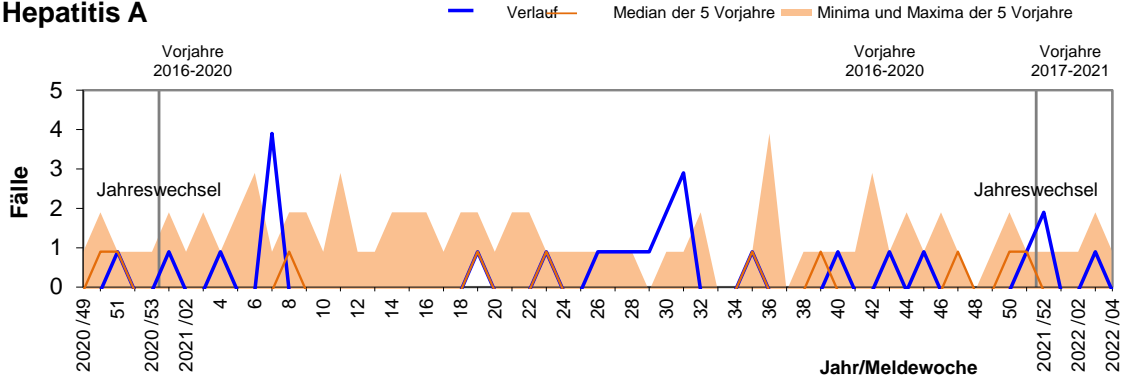

Hepatitis B

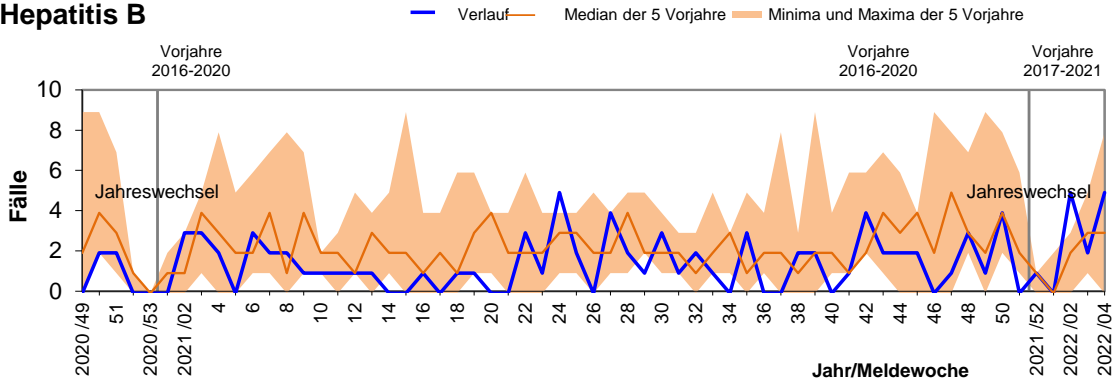

Hepatitis C

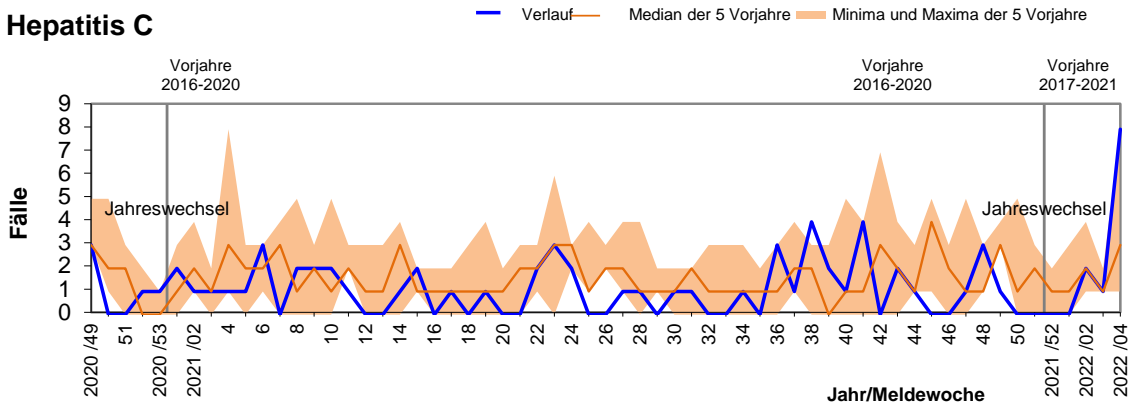

Lyme-Borreliose

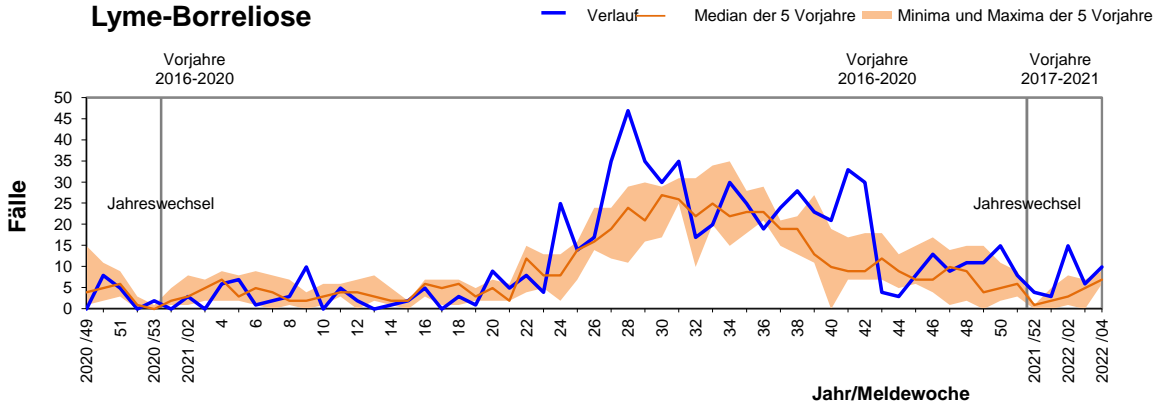

Impfpräventable Krankheiten und weitere Krankheiten

Influenza

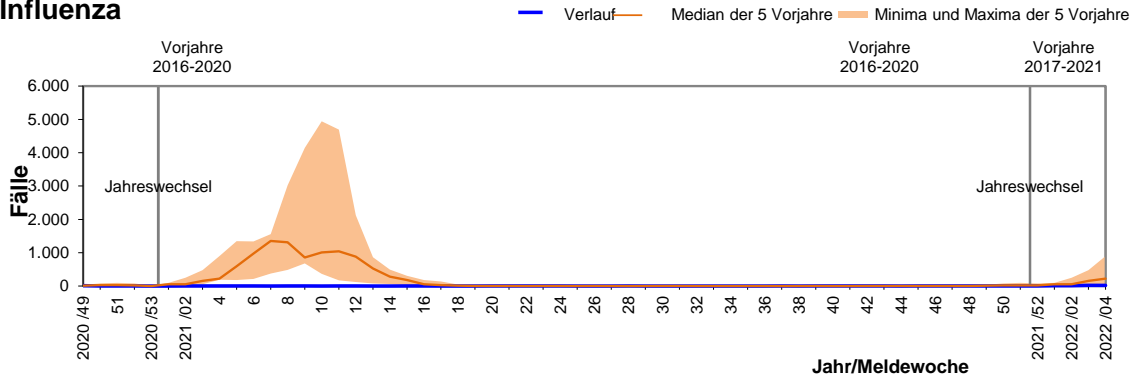

Windpocken

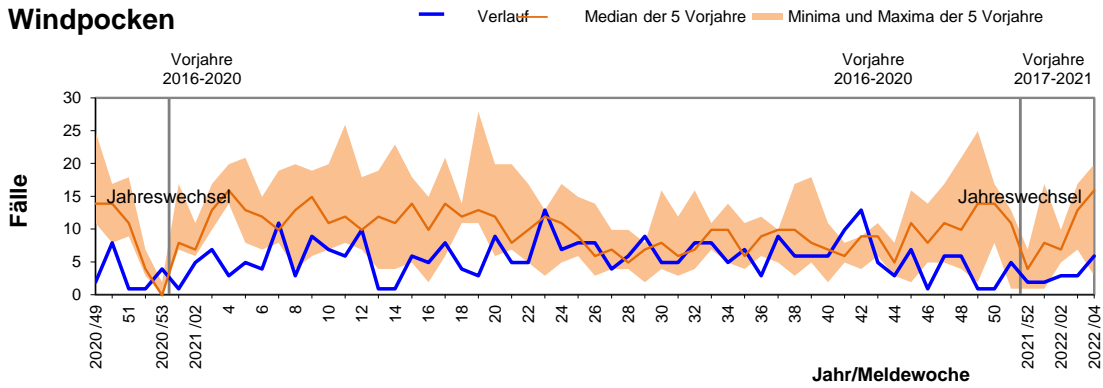

Keuchhusten

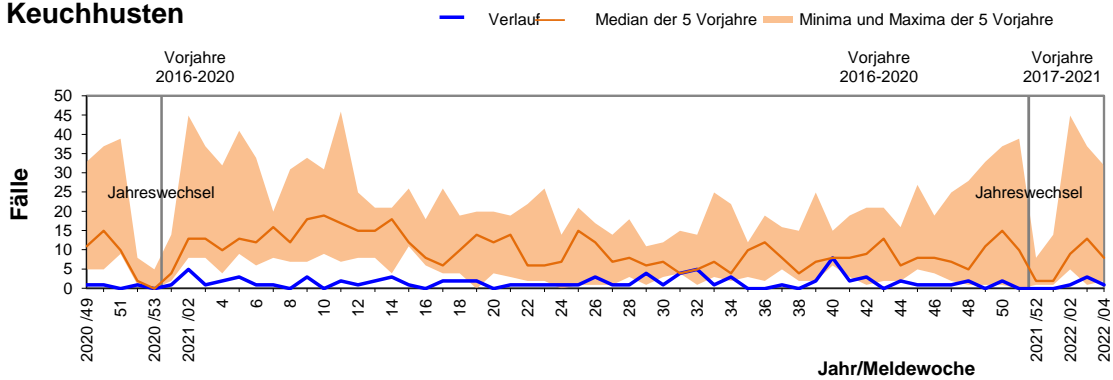

Tuberkulose

