



Meldung nach Infektionsschutzgesetz und Verordnung über die erweiterte Meldepflicht bei übertragbaren Krankheiten		6. Meldewoche 2021 (08.02.2021 bis 14.02.2021)					
		Meldewoche		jeweils 1. - 6. Meldewoche			
		6/2021		2021		2020	
		Anzahl	Inzidenz	Anzahl	Inzidenz	Anzahl	Inzidenz
<u>Gastrointestinale Erkrankungen</u>	<u>Campylobacter</u>	21	0,96	141	6,42	145	6,60
	<u>EHEC/STEC</u>	3	0,14	8	0,36	14	0,64
	<u>Giardiasis</u>	2	0,09	5	0,23	6	0,27
	<u>HUS</u>						
	<u>Kryptosporidiose</u>			8	0,36	12	0,55
	<u>Norovirus</u>	16	0,73	53	2,41	1757	79,96
	<u>Rotavirus</u>	6	0,27	15	0,68	60	2,73
	<u>Salmonellose</u>			19	0,86	63	2,87
	<u>Shigellose</u>					1	0,05
	<u>Yersiniose</u>	2	0,09	15	0,68	20	0,91
<u>Virushepatitis</u>	<u>Hepatitis A</u>			2	0,09		
	<u>Hepatitis B</u>	3	0,14	11	0,50	11	0,50
	<u>Hepatitis C</u>	3	0,14	10	0,46	9	0,41
	<u>Hepatitis D</u>						
	<u>Hepatitis E</u>	11	0,50	35	1,59	47	2,14
<u>Meningitis, invasive</u>	<u>Meningokokken</u>					1	0,05
	<u>Pneumokokken</u>	1	0,05	4	0,18	29	1,32
	<u>Virusmeningitis</u>						
<u>Impfpräventable Krankheiten</u>	<u>Haemophilus influenzae</u>			1	0,05	2	0,09
	<u>Influenza</u>	1	0,05	18	0,82	1528	69,54
	<u>Keuchhusten</u>	1	0,05	12	0,55	70	3,19
	<u>Masern</u>						
	<u>Mumps</u>						
	<u>Röteln, postnatal</u>						
	<u>Windpocken</u>	4	0,18	21	0,96	71	3,23
<u>Weitere Erkrankungen</u>	<u>Acinetobacter*</u>	1	0,05	1	0,05	1	0,05
	<u>Brucellose</u>						
	<u>Chikungunya</u>					1	0,05
	<u>CJK</u>			2	0,09		
	<u>Clostridioides difficile</u>	1	0,05	11	0,50	19	0,86
	<u>COVID-19</u>	1818	82,73	23838	1084,81		
	<u>Denguefieber</u>					2	0,09
	<u>Enterobacteriaceae*</u>	3	0,14	13	0,59	15	0,68
	<u>FSME</u>						
	<u>Hantavirus</u>						
	<u>Keratokonjunktivitis epidemica (KCE)</u>					3	0,14
	<u>Legionellose</u>			3	0,14	4	0,18
	<u>Leptospirose</u>					1	0,05
	<u>Listeriose</u>	1	0,05	1	0,05	6	0,27
	<u>Lyme-Borreliose</u>	1	0,05	16	0,73	28	1,27
	<u>MRSA</u>	2	0,09	3	0,14	5	0,23
	<u>Ornithose</u>						
	<u>Paratyphus</u>						
	<u>Q-Fieber</u>						
	<u>Scharlach</u>	4	0,18	7	0,32	222	10,10
	<u>Tuberkulose</u>	1	0,05	2	0,09	6	0,27
<u>Tularämie</u>			3	0,14			
<u>Typhus</u>							
<u>Zikavirus</u>							

*mit Carbapenemresistenz

Landesamt für Verbraucherschutz Sachsen-Anhalt, Fachbereich Hygiene
39104 Magdeburg, Große Steinernetischstraße 4, E-Mail: LAV-FB2@sachsen-anhalt.de
Tel.: 0391-2564-195 oder-196
Dr. Hanna Oppermann, Dr. Carina Helmeke
Xenia Schmengler, Gudrun Frank

www.verbraucherschutz.sachsen-anhalt.de

Fallzahlen in den letzten 60 Kalenderwochen in Sachsen-Anhalt

Gastrointestinale Erkrankungen

Norovirus-Gastroenteritis

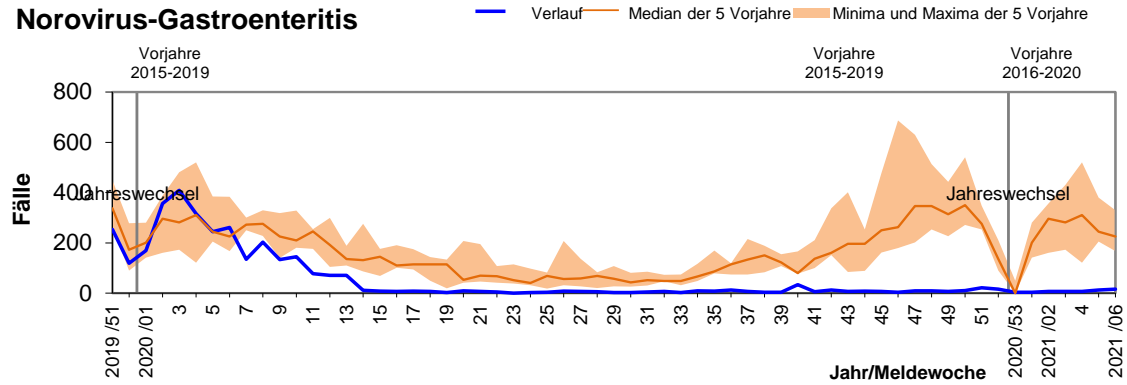

Rotavirus-Gastroenteritis

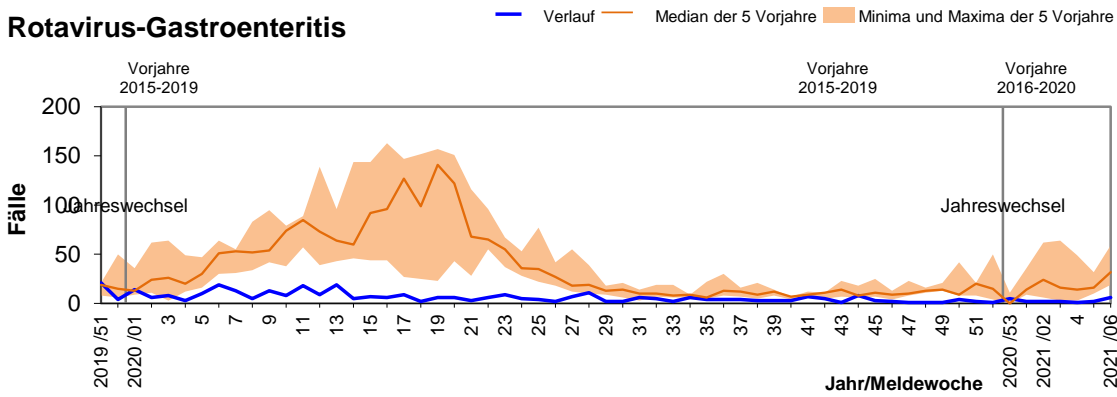

Salmonellose

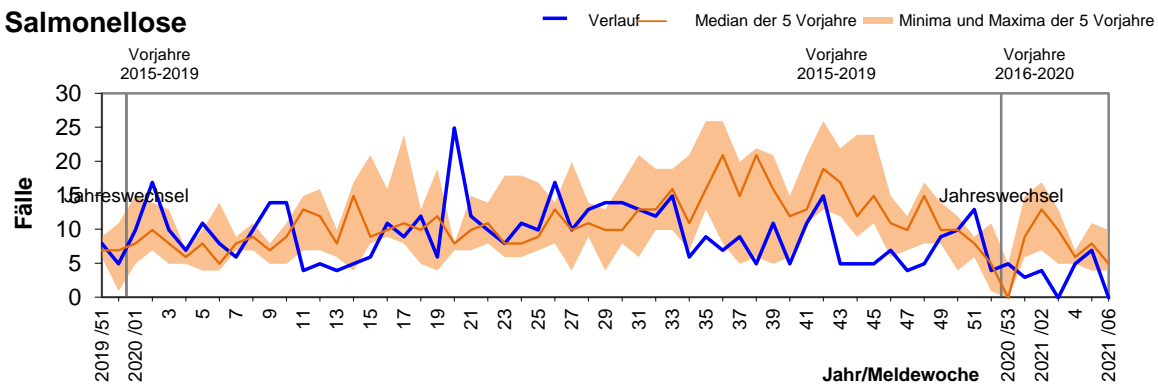

Campylobacter-Enteritis

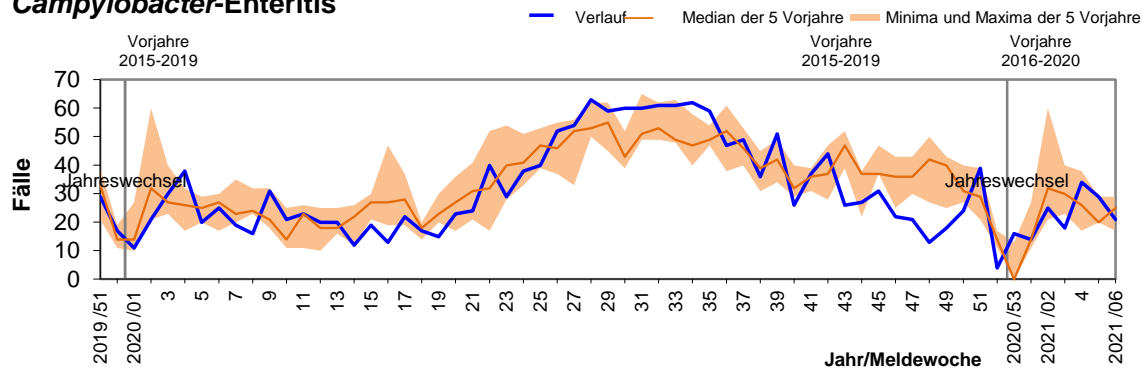

Hepatitis

Hepatitis A

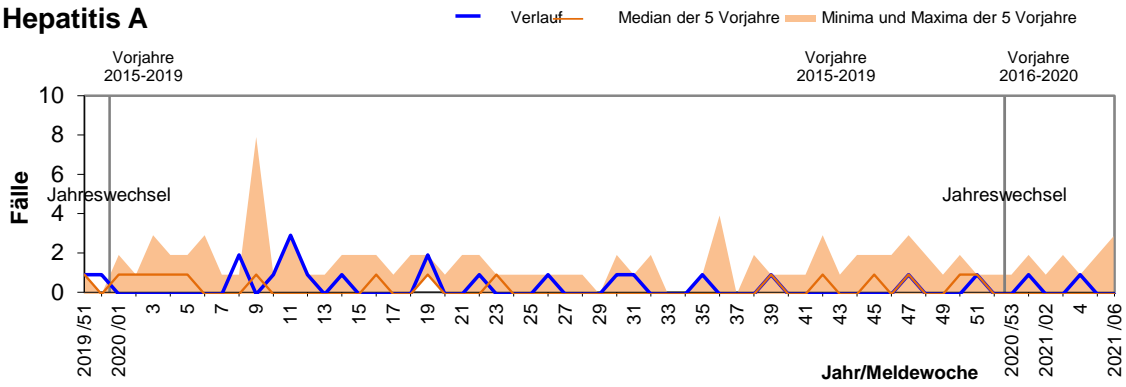

Hepatitis B

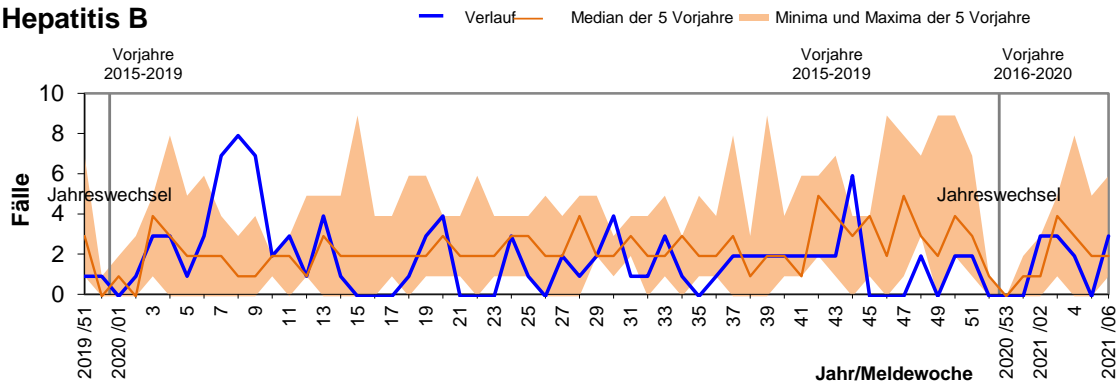

Hepatitis C

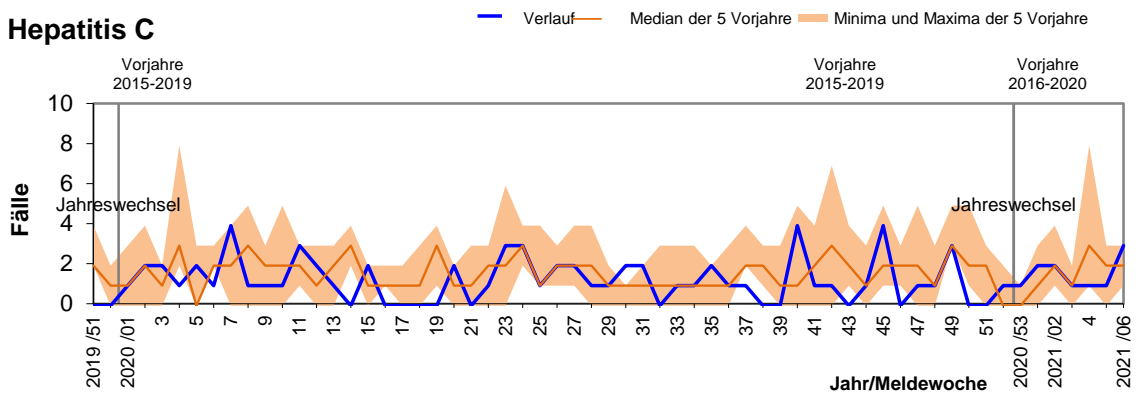

Lyme-Borreliose

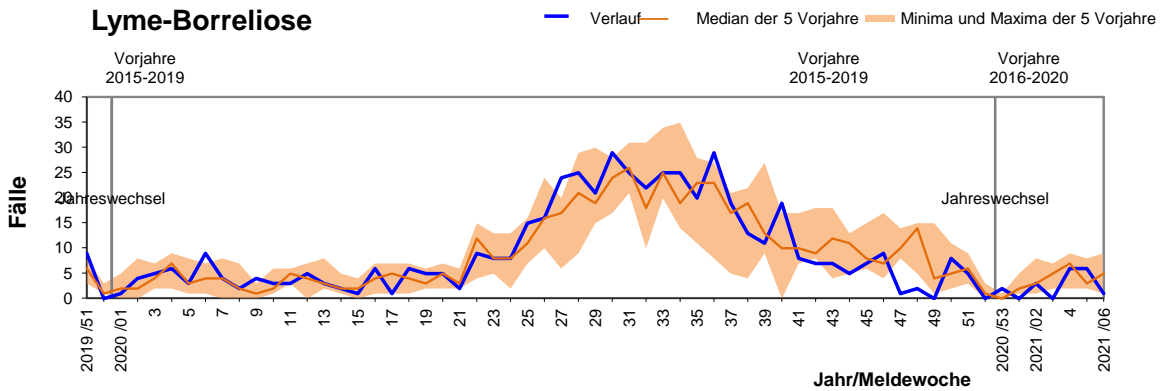

Impfpräventable Krankheiten und weitere Krankheiten

Influenza

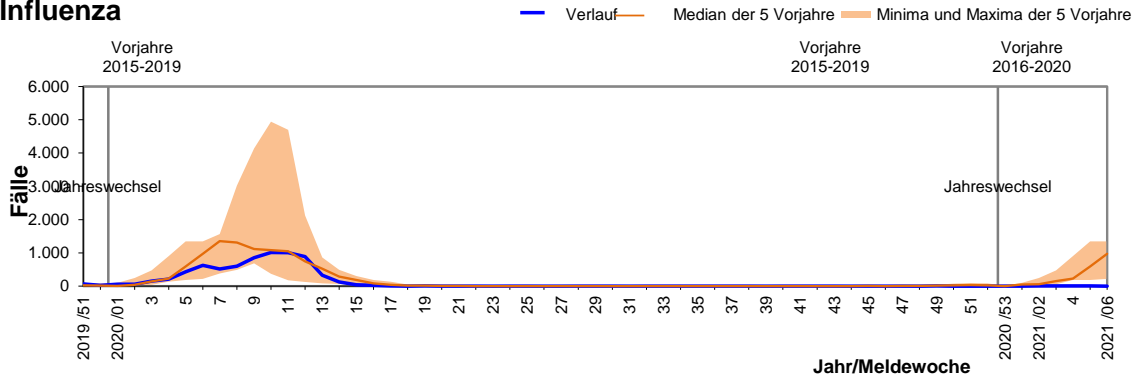

Windpocken

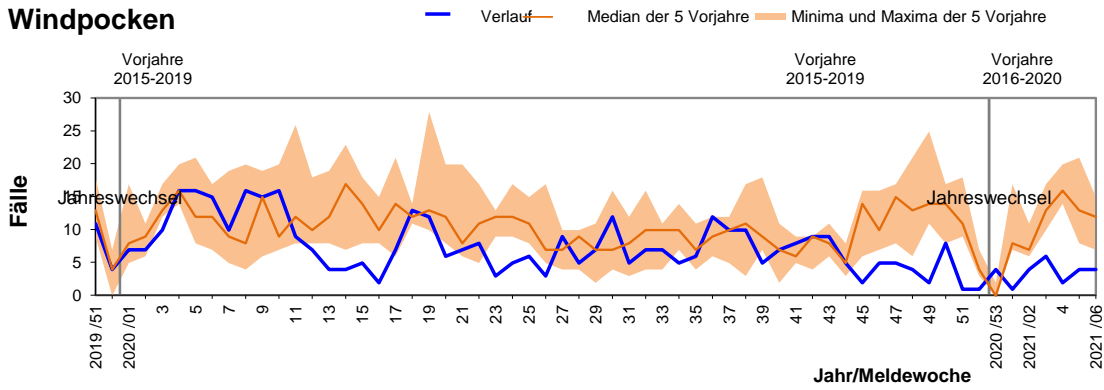

Keuchhusten

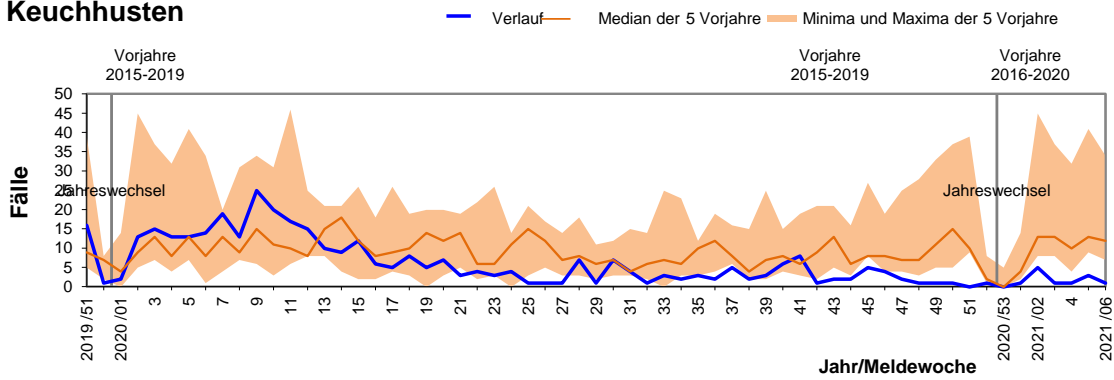

Tuberkulose

