



Meldung nach Infektionsschutzgesetz und Verordnung über die erweiterte Meldepflicht bei übertragbaren Krankheiten		11. Meldewoche 2021 (15.03.2021 bis 21.03.2021)					
		Meldewoche		jeweils 1. - 11. Meldewoche			
		11/2021		2021		2020	
		Anzahl	Inzidenz	Anzahl	Inzidenz	Anzahl	Inzidenz
<u>Gastrointestinale Erkrankungen</u>	<u>Campylobacter</u>	23	1,05	256	11,65	255	11,60
	<u>EHEC/STEC</u>	3	0,14	14	0,64	18	0,82
	<u>Giardiasis</u>	1	0,05	7	0,32	15	0,68
	<u>HUS</u>						
	<u>Kryptosporidiose</u>	1	0,05	17	0,77	16	0,73
	<u>Norovirus</u>	26	1,18	183	8,33	2451	111,54
	<u>Rotavirus</u>	5	0,23	33	1,50	117	5,32
	<u>Salmonellose</u>	2	0,09	40	1,82	111	5,05
	<u>Shigellose</u>					1	0,05
	<u>Yersiniose</u>	2	0,09	32	1,46	33	1,50
<u>Virushepatitis</u>	<u>Hepatitis A</u>			6	0,27	6	0,27
	<u>Hepatitis B</u>	1	0,05	18	0,82	38	1,73
	<u>Hepatitis C</u>	1	0,05	16	0,73	19	0,86
	<u>Hepatitis D</u>					1	0,05
	<u>Hepatitis E</u>	3	0,14	75	3,41	77	3,50
<u>Meningitis, invasive</u>	<u>Meningokokken</u>					2	0,09
	<u>Pneumokokken</u>			9	0,41	50	2,28
	<u>Virusmeningitis</u>	1	0,05	2	0,09		
<u>Impfpräventable Krankheiten</u>	<u>Haemophilus influenzae</u>			2	0,09	4	0,18
	<u>Influenza</u>	3	0,14	25	1,14	5515	250,97
	<u>Keuchhusten</u>	2	0,09	19	0,86	164	7,46
	<u>Masern</u>						
	<u>Mumps</u>					1	0,05
	<u>Röteln, postnatal</u>						
	<u>Windpocken</u>	6	0,27	61	2,78	137	6,23
<u>Weitere Erkrankungen</u>	<u>Acinetobacter*</u>			1	0,05	1	0,05
	<u>Brucellose</u>						
	<u>Chikungunya</u>					1	0,05
	<u>CJK</u>			2	0,09		
	<u>Clostridioides difficile</u>	4	0,18	19	0,86	28	1,27
	<u>COVID-19</u>	2790	126,97	35212	1602,41	46	2,09
	<u>Denguefieber</u>					4	0,18
	<u>Enterobacteriaceae*</u>			23	1,05	30	1,37
	<u>FSME</u>			1	0,05	1	0,05
	<u>Hantavirus</u>						
	<u>Keratokonjunktivitis epidemica (KCE)</u>					7	0,32
	<u>Legionellose</u>			4	0,18	8	0,36
	<u>Leptospirose</u>					1	0,05
	<u>Listeriose</u>	1	0,05	2	0,09	12	0,55
	<u>Lyme-Borreliose</u>	5	0,23	36	1,64	44	2,00
	<u>MRSA</u>	2	0,09	10	0,46	9	0,41
	<u>Ornithose</u>						
	<u>Paratyphus</u>						
	<u>Q-Fieber</u>						
	<u>Scharlach</u>	3	0,14	15	0,68	438	19,93
<u>Tuberkulose</u>	2	0,09	5	0,23	20	0,91	
<u>Tularämie</u>			4	0,18	1	0,05	
<u>Typhus</u>							
<u>Zikavirus</u>							

*mit Carbapenemresistenz

Fallzahlen in den letzten 60 Kalenderwochen in Sachsen-Anhalt

Gastrointestinale Erkrankungen

Norovirus-Gastroenteritis

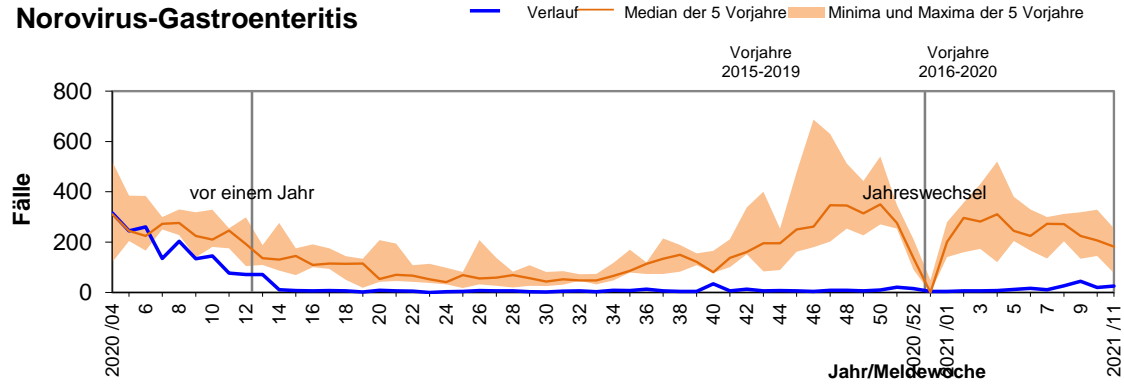

Rotavirus-Gastroenteritis

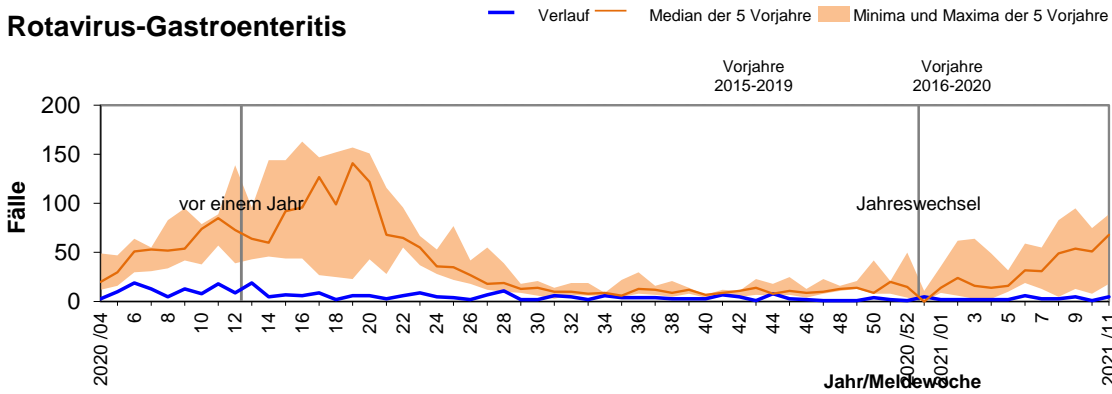

Salmonellose

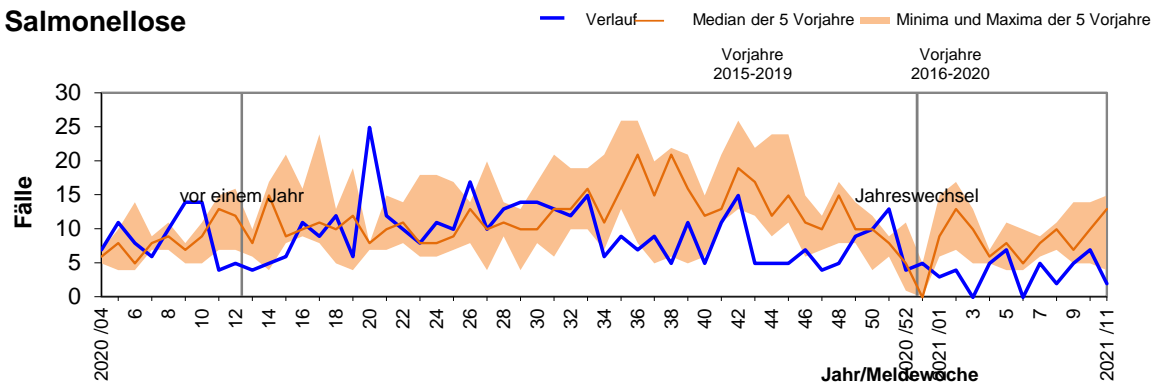

Campylobacter-Enteritis

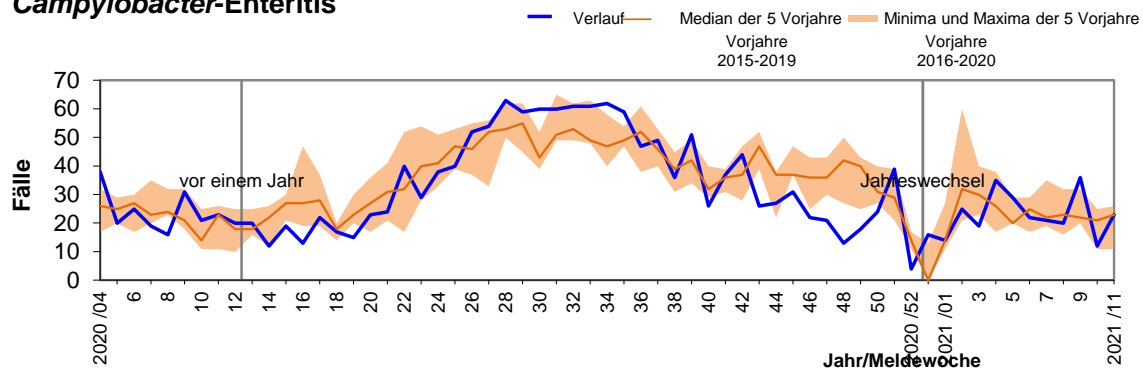

Hepatitis

Hepatitis A

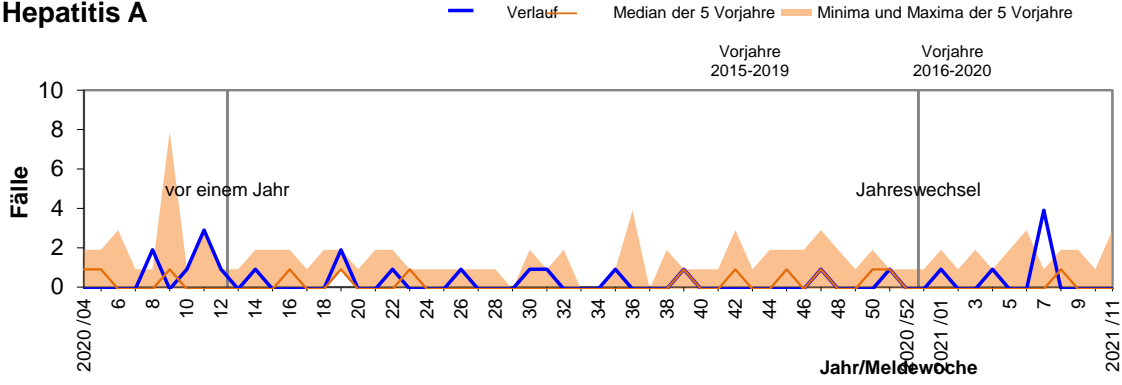

Hepatitis B

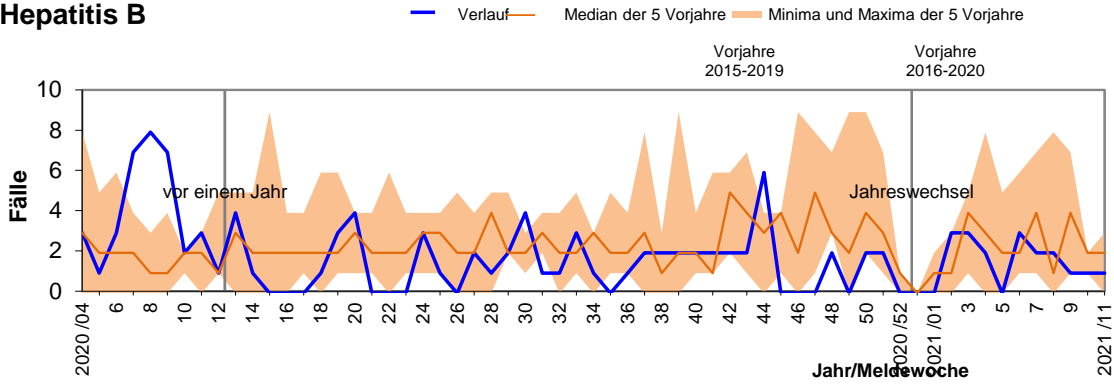

Hepatitis C

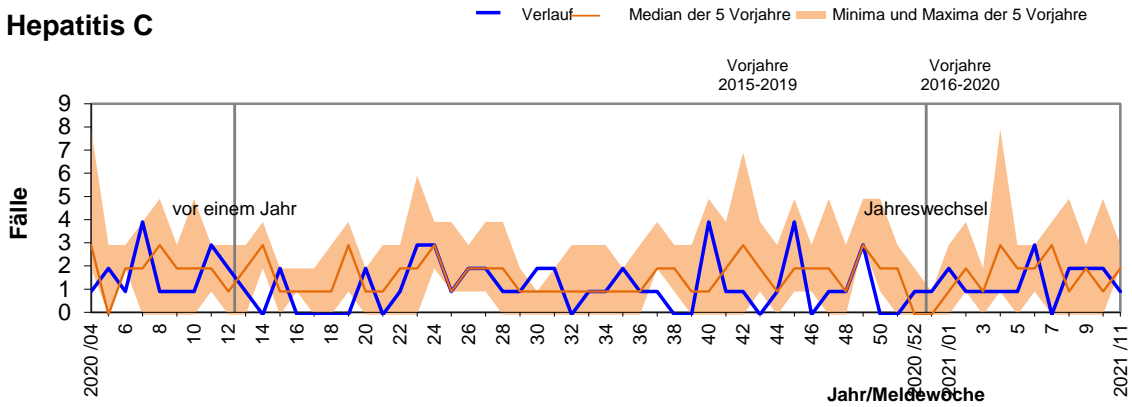

Lyme-Borreliose

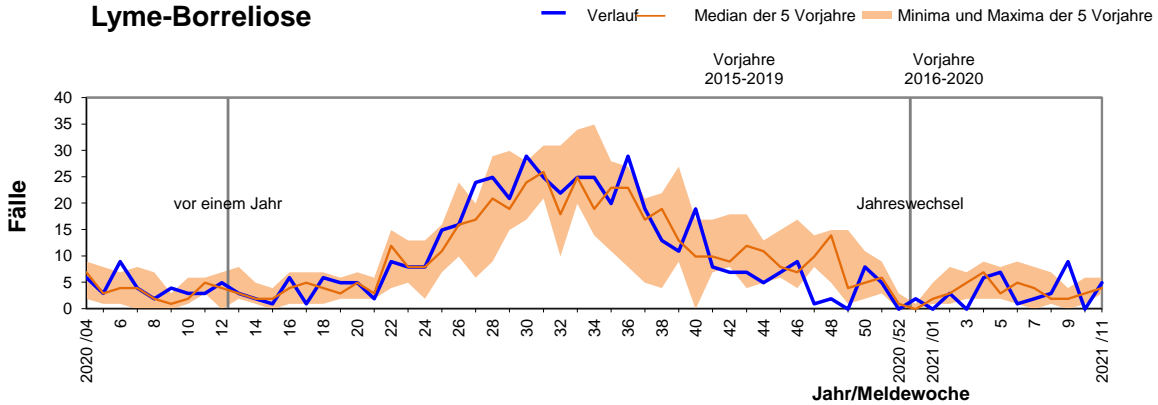

Impfpräventable Krankheiten und weitere Krankheiten

Influenza

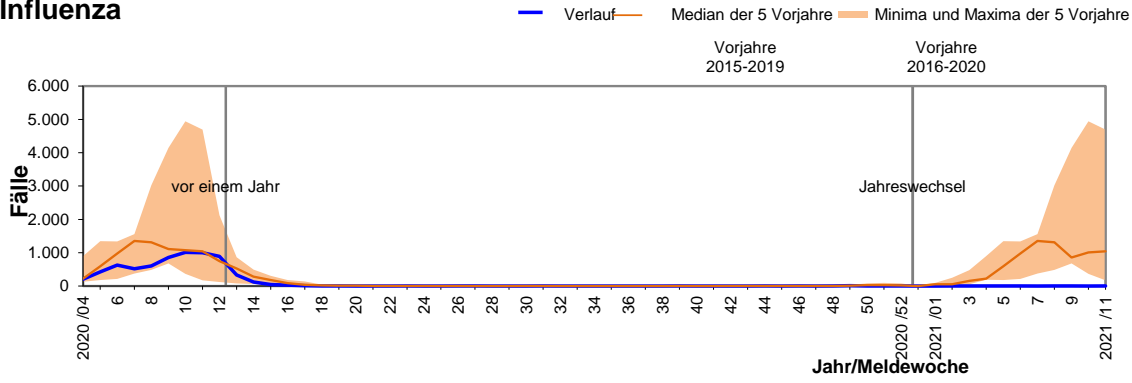

Windpocken

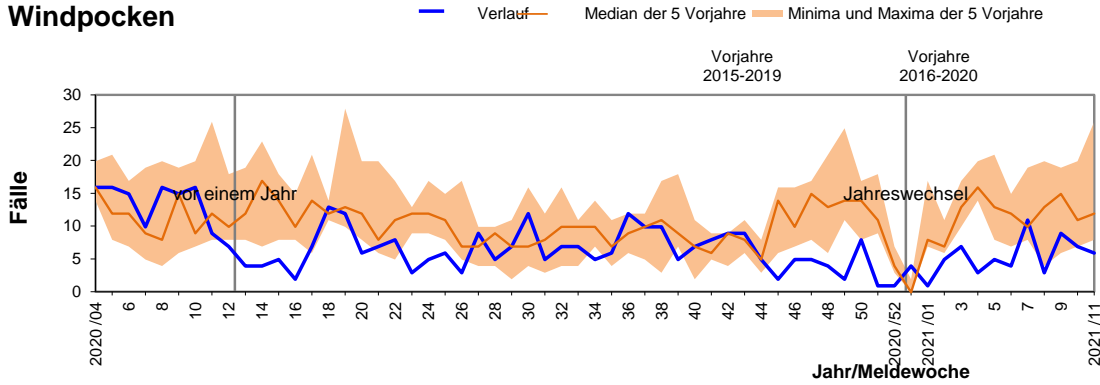

Keuchhusten

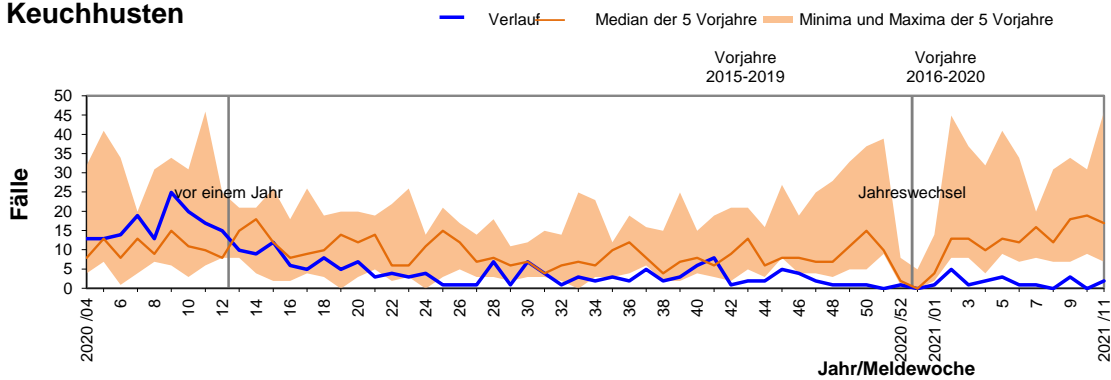

Tuberkulose

