



Meldung nach Infektionsschutzgesetz und Verordnung über die erweiterte Meldepflicht bei übertragbaren Krankheiten		12. Meldewoche 2021 (22.03.2021 bis 28.03.2021)					
		Meldewoche		jeweils 1. - 12. Meldewoche			
		12/2021		2021		2020	
		Anzahl	Inzidenz	Anzahl	Inzidenz	Anzahl	Inzidenz
<u>Gastrointestinale Erkrankungen</u>	<u>Campylobacter</u>	22	1,00	278	12,65	275	12,51
	<u>EHEC/STEC</u>			14	0,64	20	0,91
	<u>Giardiasis</u>	1	0,05	8	0,36	16	0,73
	<u>HUS</u>						
	<u>Kryptosporidiose</u>			17	0,77	17	0,77
	<u>Norovirus</u>	37	1,68	220	10,01	2522	114,77
	<u>Rotavirus</u>	4	0,18	37	1,68	126	5,73
	<u>Salmonellose</u>	5	0,23	45	2,05	116	5,28
	<u>Shigellose</u>					1	0,05
	<u>Yersiniose</u>	6	0,27	38	1,73	37	1,68
<u>Virushepatitis</u>	<u>Hepatitis A</u>			6	0,27	7	0,32
	<u>Hepatitis B</u>			18	0,82	39	1,77
	<u>Hepatitis C</u>			16	0,73	21	0,96
	<u>Hepatitis D</u>					1	0,05
	<u>Hepatitis E</u>	5	0,23	80	3,64	88	4,00
<u>Meningitis, invasive</u>	<u>Meningokokken</u>					2	0,09
	<u>Pneumokokken</u>	2	0,09	11	0,50	56	2,55
	<u>Virusmeningitis</u>			2	0,09		
<u>Impfpräventable Krankheiten</u>	<u>Haemophilus influenzae</u>			2	0,09	5	0,23
	<u>Influenza</u>	3	0,14	28	1,27	6401	291,29
	<u>Keuchhusten</u>	1	0,05	20	0,91	179	8,15
	<u>Masern</u>						
	<u>Mumps</u>					1	0,05
	<u>Röteln, postnatal</u>						
	<u>Windpocken</u>	10	0,46	71	3,23	144	6,55
<u>Weitere Erkrankungen</u>	<u>Acinetobacter*</u>			1	0,05	1	0,05
	<u>Brucellose</u>						
	<u>Chikungunya</u>					1	0,05
	<u>CJK</u>			2	0,09		
	<u>Clostridioides difficile</u>	2	0,09	21	0,96	29	1,32
	<u>COVID-19</u>	3813	173,52	39041	1776,66	274	12,47
	<u>Denguefieber</u>					4	0,18
	<u>Enterobacteriaceae*</u>	5	0,23	28	1,27	31	1,41
	<u>FSME</u>			1	0,05	1	0,05
	<u>Hantavirus</u>						
	<u>Keratokonjunktivitis epidemica (KCE)</u>					9	0,41
	<u>Legionellose</u>	1	0,05	5	0,23	9	0,41
	<u>Leptospirose</u>					1	0,05
	<u>Listeriose</u>			2	0,09	12	0,55
	<u>Lyme-Borreliose</u>	2	0,09	38	1,73	49	2,23
	<u>MRSA</u>			10	0,46	9	0,41
	<u>Ornithose</u>						
	<u>Paratyphus</u>						
	<u>Q-Fieber</u>						
	<u>Scharlach</u>			15	0,68	447	20,34
<u>Tuberkulose</u>			5	0,23	22	1,00	
<u>Tularämie</u>			4	0,18	1	0,05	
<u>Typhus</u>							
<u>Zikavirus</u>							

*mit Carbapenemresistenz

Fallzahlen in den letzten 60 Kalenderwochen in Sachsen-Anhalt

Gastrointestinale Erkrankungen

Norovirus-Gastroenteritis

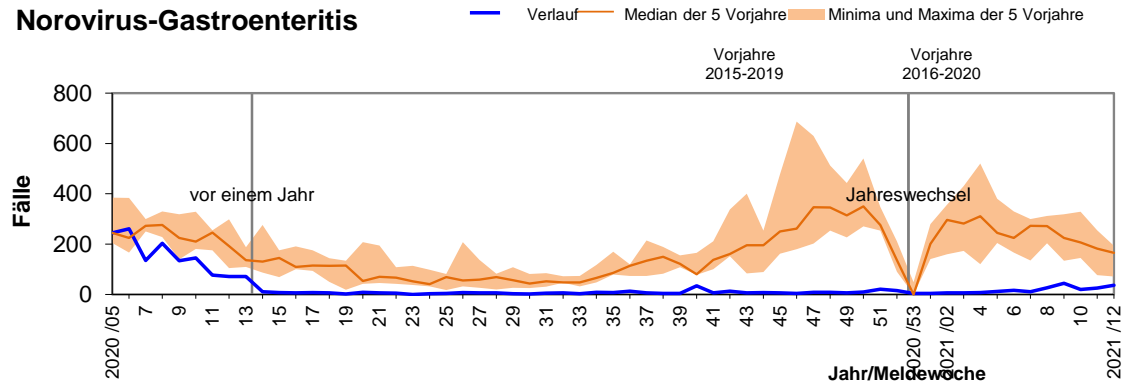

Rotavirus-Gastroenteritis

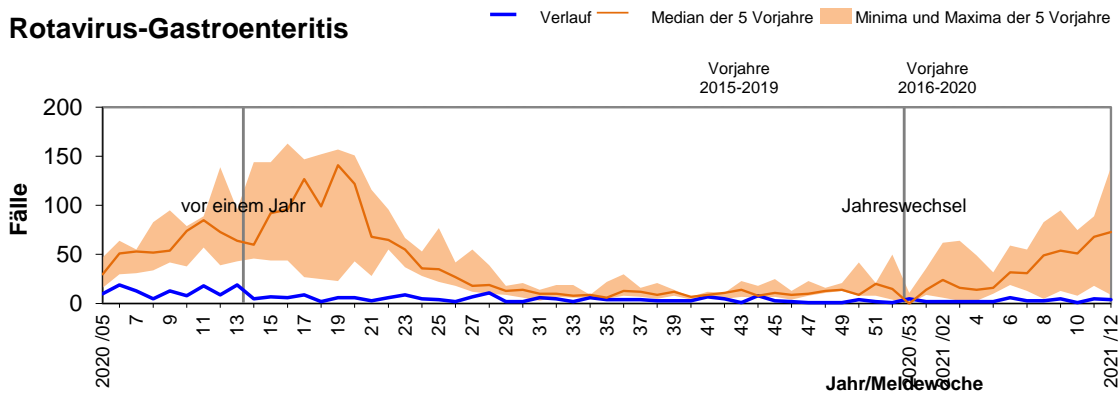

Salmonellose

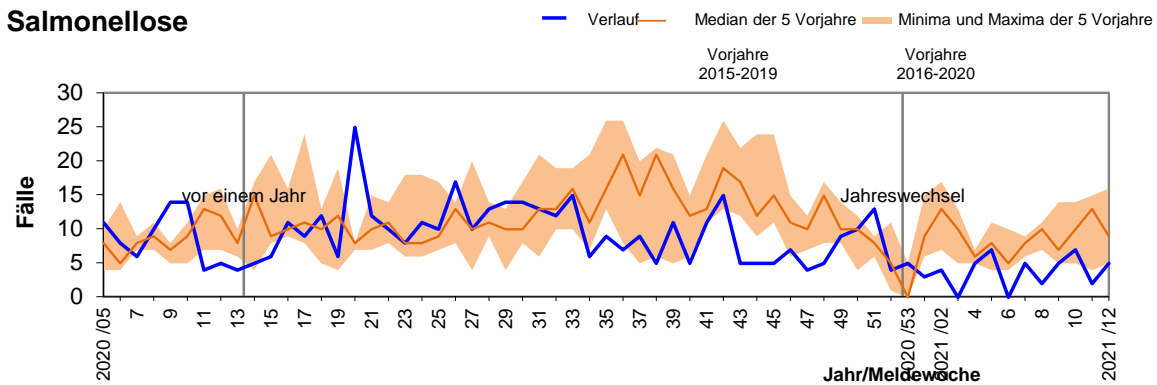

Campylobacter-Enteritis

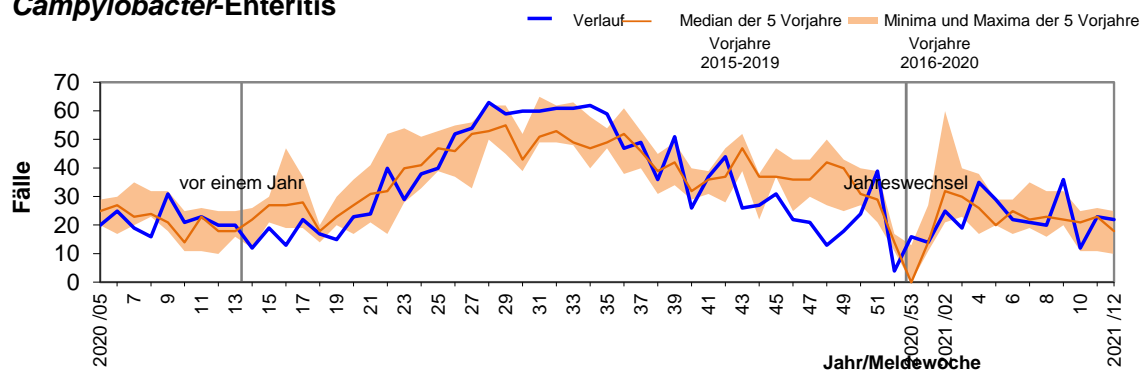

Hepatitis

Hepatitis A

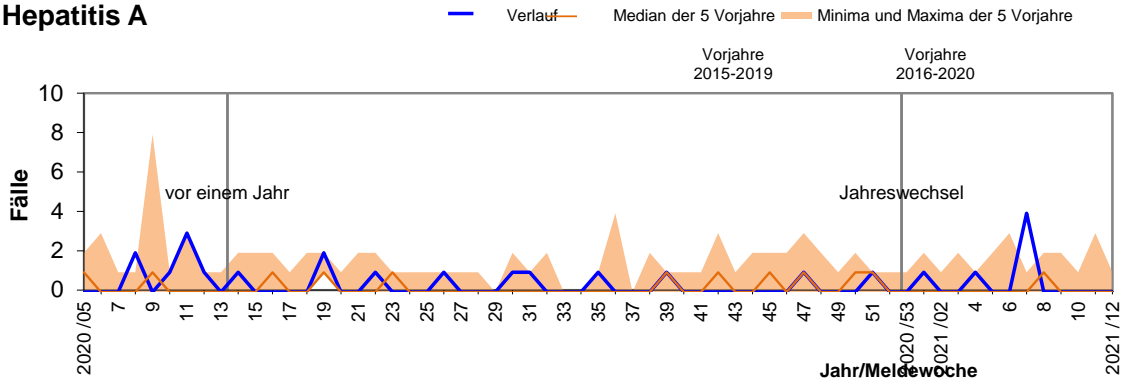

Hepatitis B

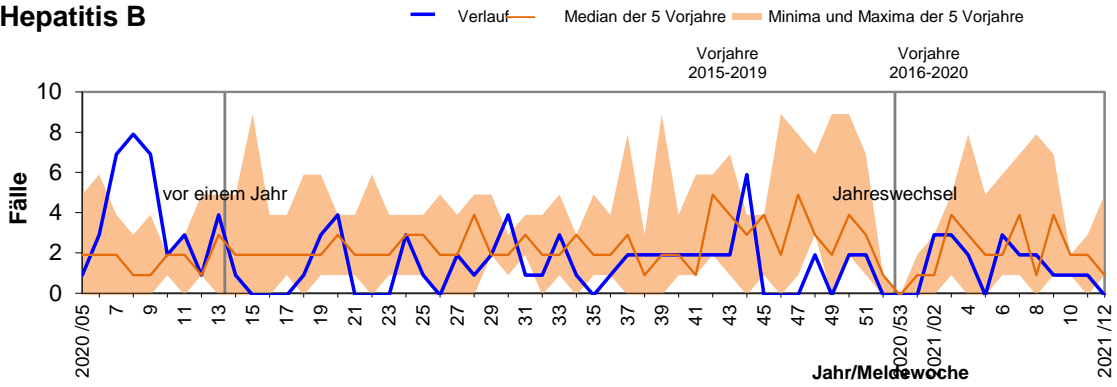

Hepatitis C

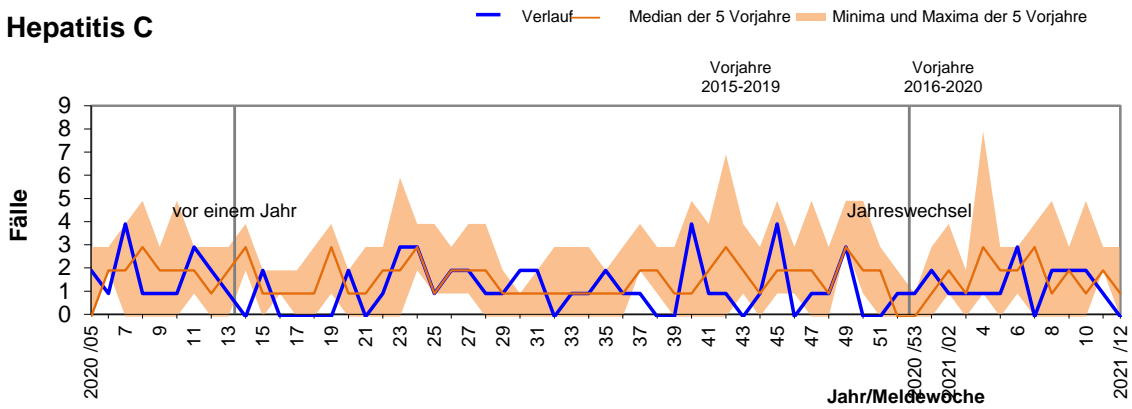

Lyme-Borreliose

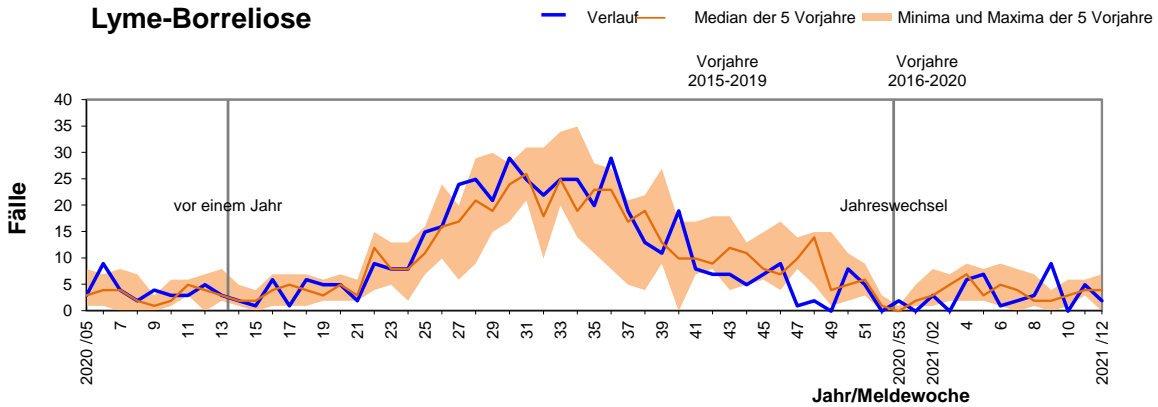

Impfpräventable Krankheiten und weitere Krankheiten

Influenza

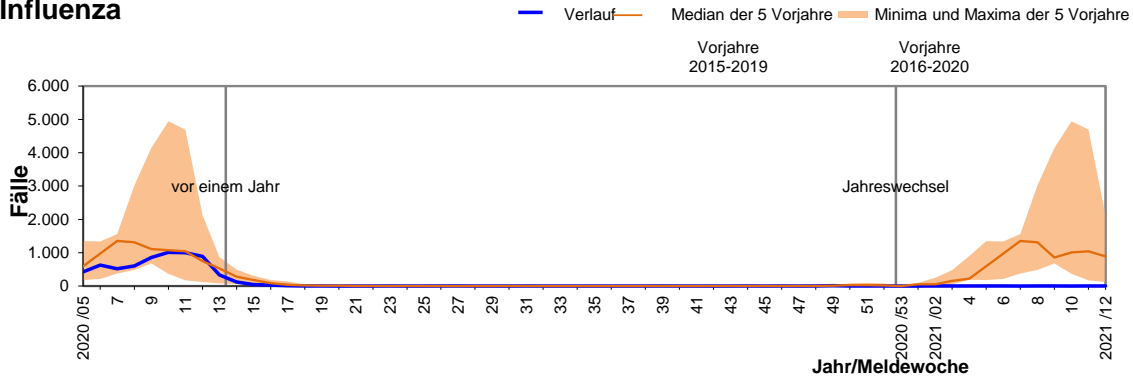

Windpocken

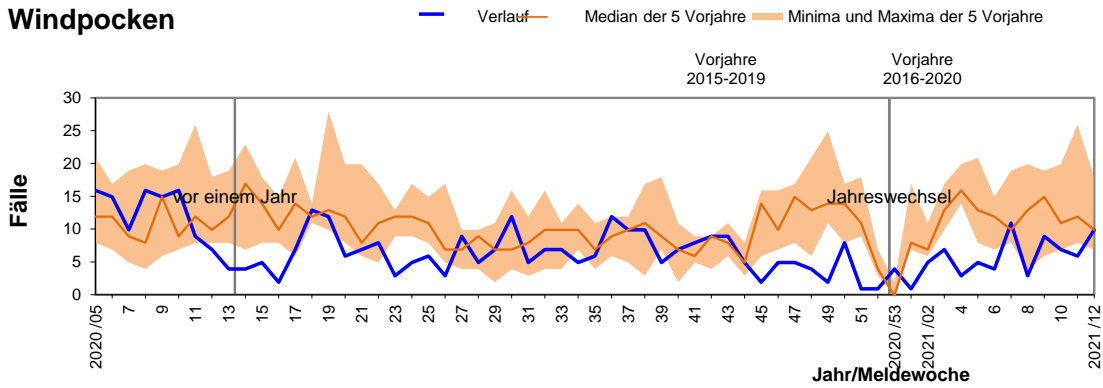

Keuchhusten

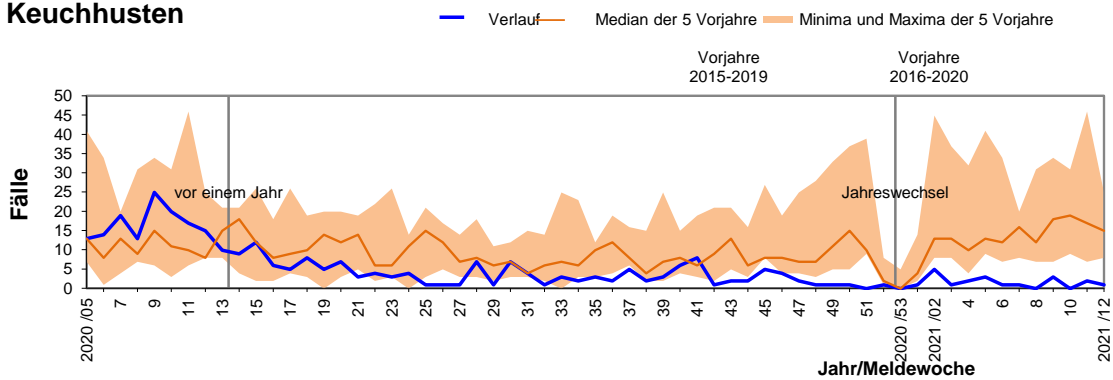

Tuberkulose

