



Meldung nach Infektionsschutzgesetz und Verordnung über die erweiterte Meldepflicht bei übertragbaren Krankheiten		13. Meldewoche 2021 (29.03.2021 bis 04.04.2021)					
		Meldewoche		jeweils 1. - 13. Meldewoche			
		13/2021		2021		2020	
		Anzahl	Inzidenz	Anzahl	Inzidenz	Anzahl	Inzidenz
<u>Gastrointestinale Erkrankungen</u>	<u>Campylobacter</u>	12	0,55	290	13,20	295	13,42
	<u>EHEC/STEC</u>			14	0,64	20	0,91
	<u>Giardiasis</u>	2	0,09	10	0,46	17	0,77
	<u>HUS</u>						
	<u>Kryptosporidiose</u>	1	0,05	18	0,82	17	0,77
	<u>Norovirus</u>	9	0,41	229	10,42	2593	118,00
	<u>Rotavirus</u>			37	1,68	145	6,60
	<u>Salmonellose</u>			45	2,05	120	5,46
	<u>Shigellose</u>					1	0,05
	<u>Yersiniose</u>	1	0,05	39	1,77	38	1,73
<u>Virushepatitis</u>	<u>Hepatitis A</u>			6	0,27	7	0,32
	<u>Hepatitis B</u>			18	0,82	43	1,96
	<u>Hepatitis C</u>			16	0,73	22	1,00
	<u>Hepatitis D</u>					1	0,05
	<u>Hepatitis E</u>	4	0,18	84	3,82	102	4,64
<u>Meningitis, invasive</u>	<u>Meningokokken</u>					2	0,09
	<u>Pneumokokken</u>			11	0,50	57	2,59
	<u>Virusmeningitis</u>			2	0,09		
<u>Impfpräventable Krankheiten</u>	<u>Haemophilus influenzae</u>			2	0,09	7	0,32
	<u>Influenza</u>			28	1,27	6732	306,36
	<u>Keuchhusten</u>	2	0,09	22	1,00	189	8,60
	<u>Masern</u>						
	<u>Mumps</u>					1	0,05
	<u>Röteln, postnatal</u>						
	<u>Windpocken</u>	1	0,05	72	3,28	148	6,74
<u>Weitere Erkrankungen</u>	<u>Acinetobacter*</u>			1	0,05	1	0,05
	<u>Brucellose</u>						
	<u>Chikungunya</u>					2	0,09
	<u>CJK</u>			2	0,09	1	0,05
	<u>Clostridioides difficile</u>			21	0,96	33	1,50
	<u>COVID-19</u>	3585	163,14	42619	1939,49	650	29,58
	<u>Denguefieber</u>					4	0,18
	<u>Enterobacteriaceae*</u>	1	0,05	29	1,32	34	1,55
	<u>FSME</u>			1	0,05	1	0,05
	<u>Hantavirus</u>						
	<u>Keratokonjunktivitis epidemica (KCE)</u>					9	0,41
	<u>Legionellose</u>			5	0,23	10	0,46
	<u>Leptospirose</u>					1	0,05
	<u>Listeriose</u>			2	0,09	12	0,55
	<u>Lyme-Borreliose</u>			38	1,73	52	2,37
	<u>MRSA</u>	1	0,05	11	0,50	12	0,55
	<u>Ornithose</u>						
	<u>Paratyphus</u>						
	<u>Q-Fieber</u>					1	0,05
	<u>Scharlach</u>	4	0,18	19	0,86	447	20,34
<u>Tuberkulose</u>			5	0,23	23	1,05	
<u>Tularämie</u>			4	0,18	1	0,05	
<u>Typhus</u>							
<u>Zikavirus</u>							

*mit Carbapenemresistenz

Fallzahlen in den letzten 60 Kalenderwochen in Sachsen-Anhalt

Gastrointestinale Erkrankungen

Norovirus-Gastroenteritis

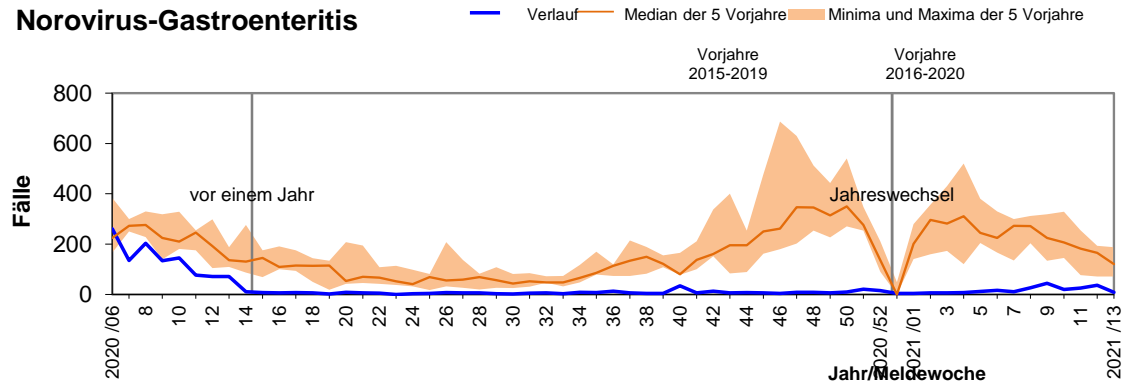

Rotavirus-Gastroenteritis

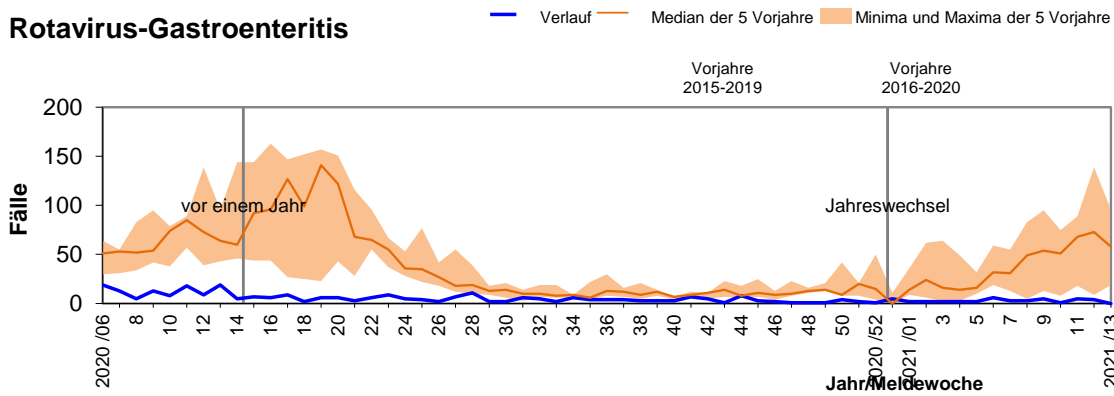

Salmonellose

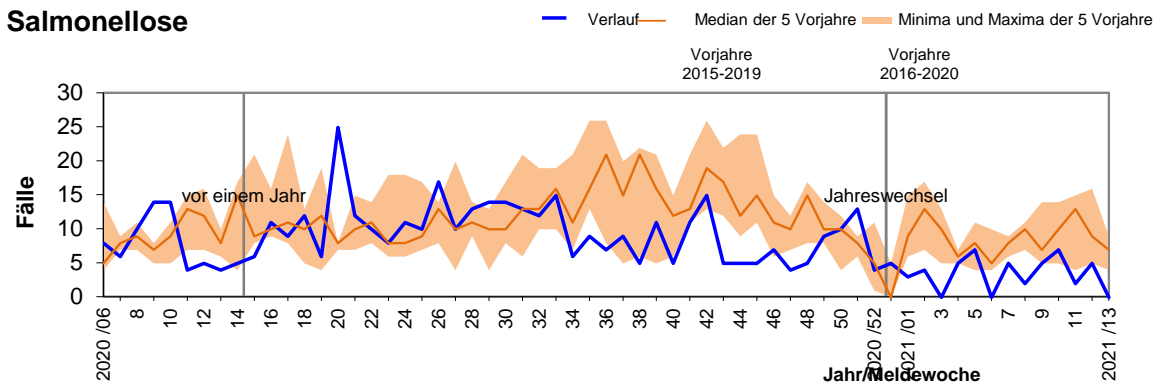

Campylobacter-Enteritis

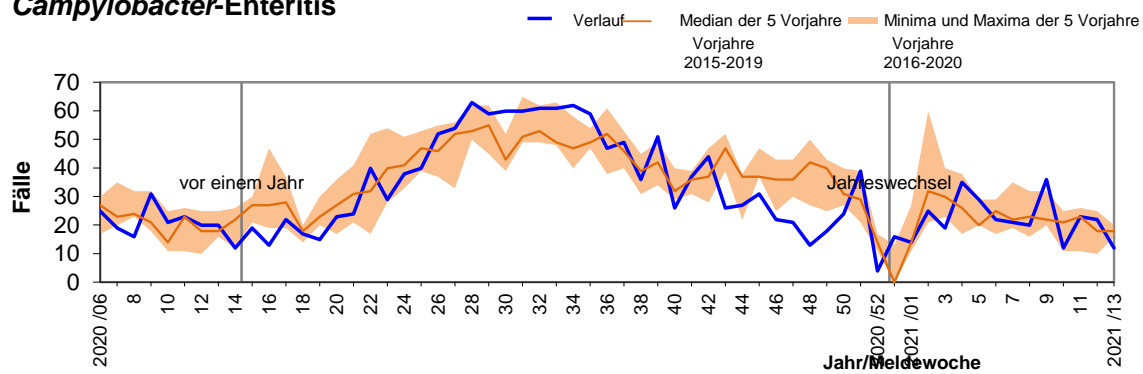

Hepatitis

Hepatitis A

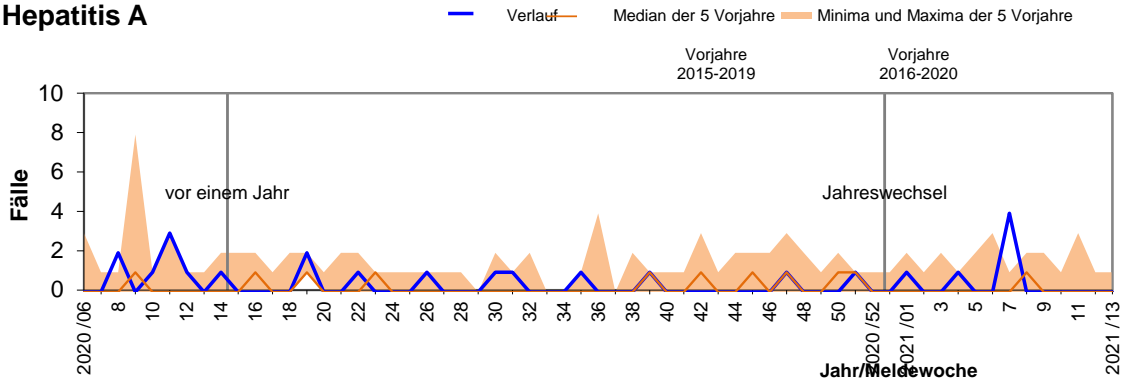

Hepatitis B

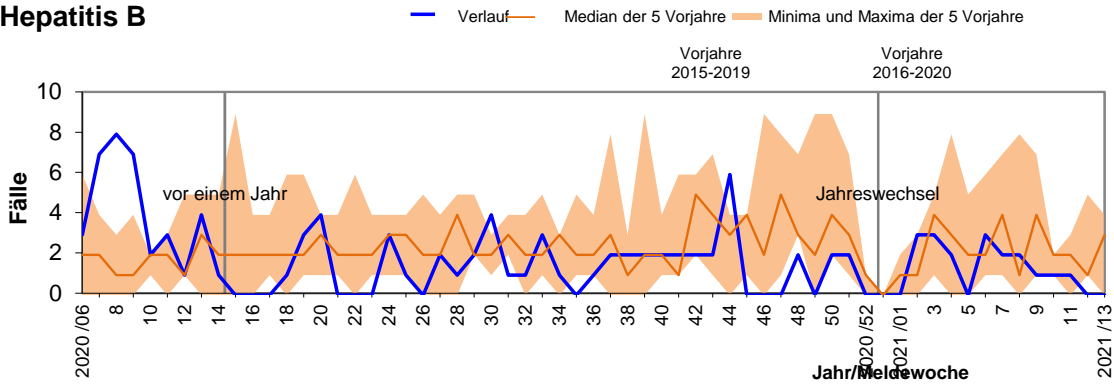

Hepatitis C

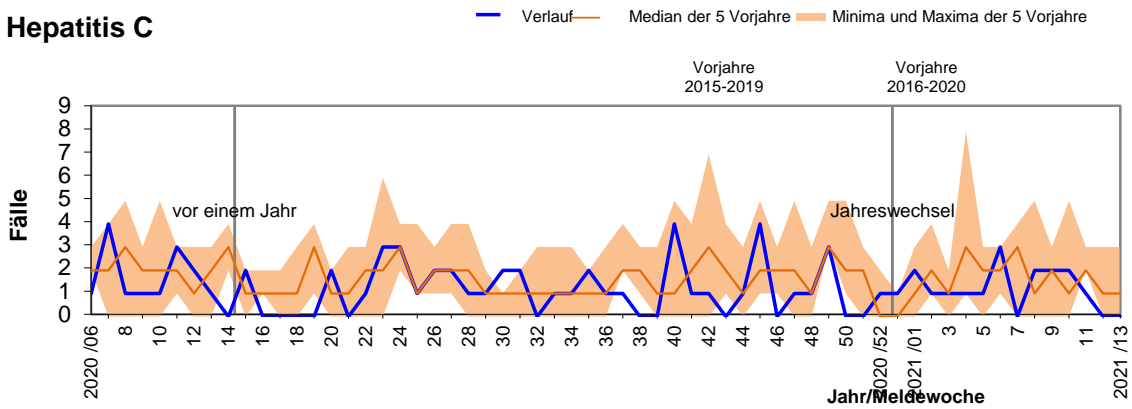

Lyme-Borreliose

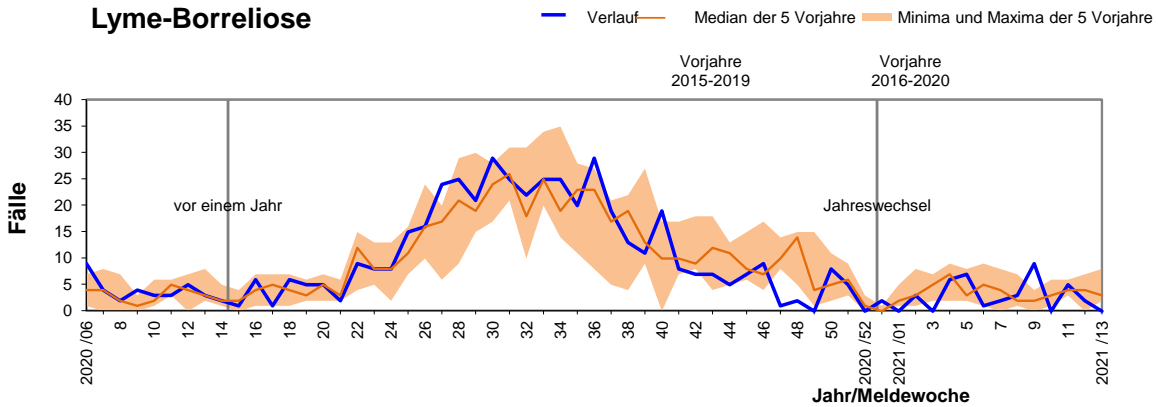

Impfpräventable Krankheiten und weitere Krankheiten

Influenza

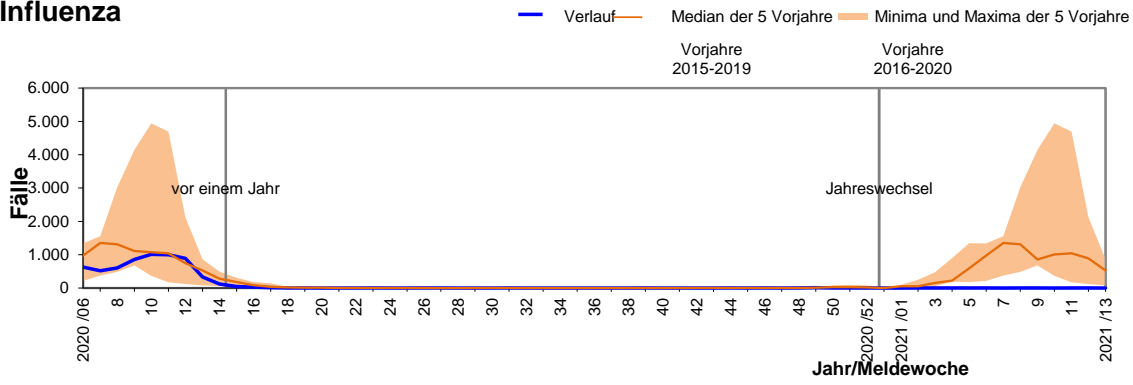

Windpocken

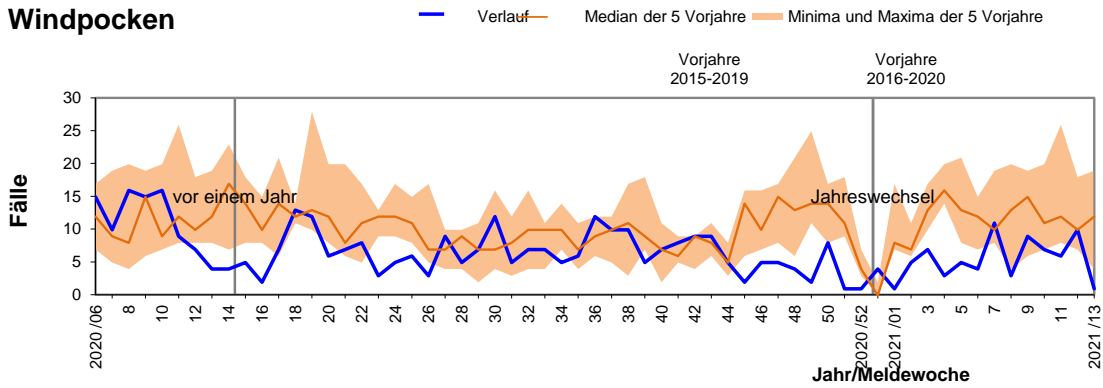

Keuchhusten

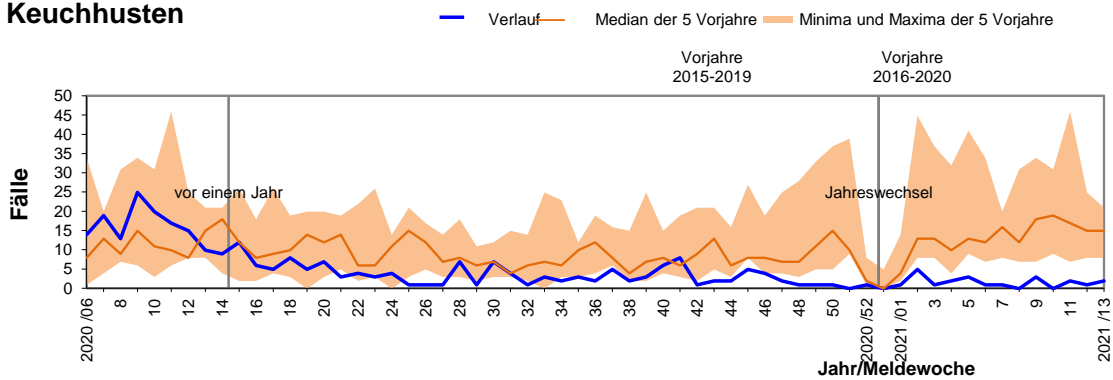

Tuberkulose

